

SEZIONE AA' _Scala 1:100

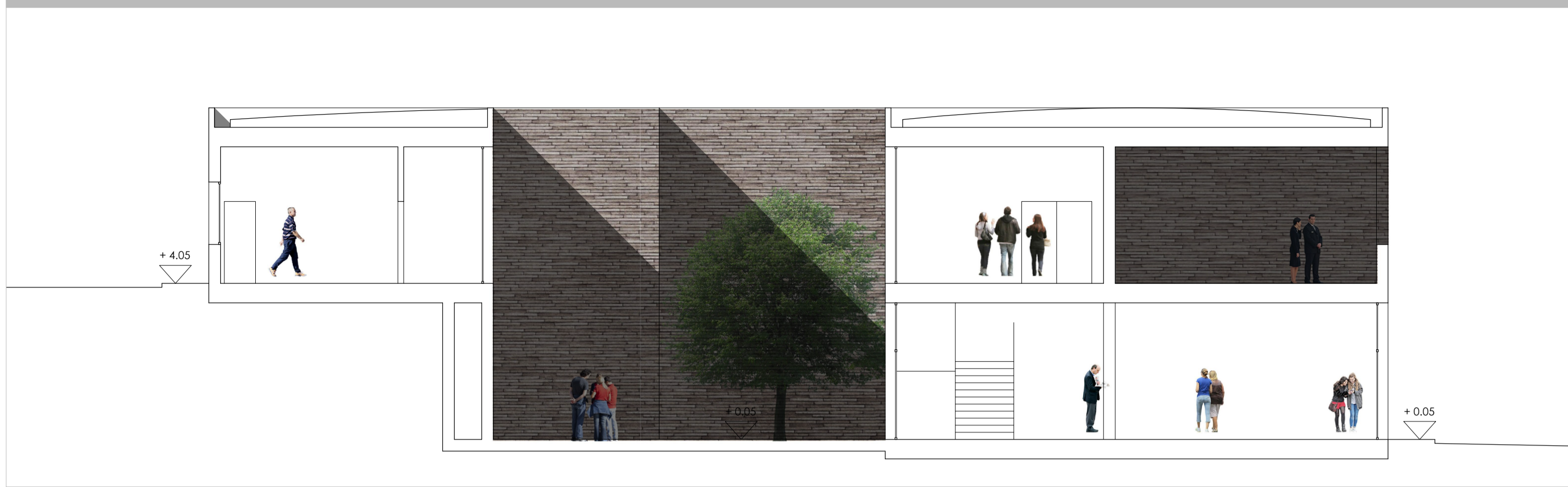

SEZIONE BB' _Scala 1:100

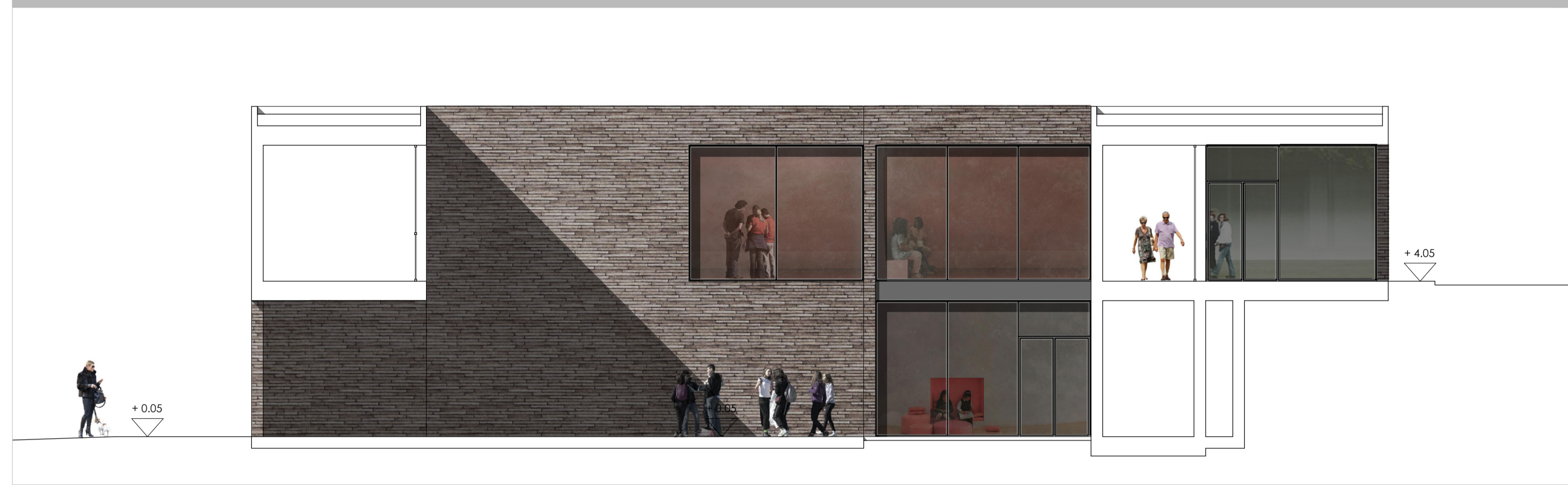

PROSPETTO OVEST _Scala 1:100



PROSPETTO SUD _Scala 1:100



PROSPETTO EST _Scala 1:100



PARTICOLARE PROSPETTO

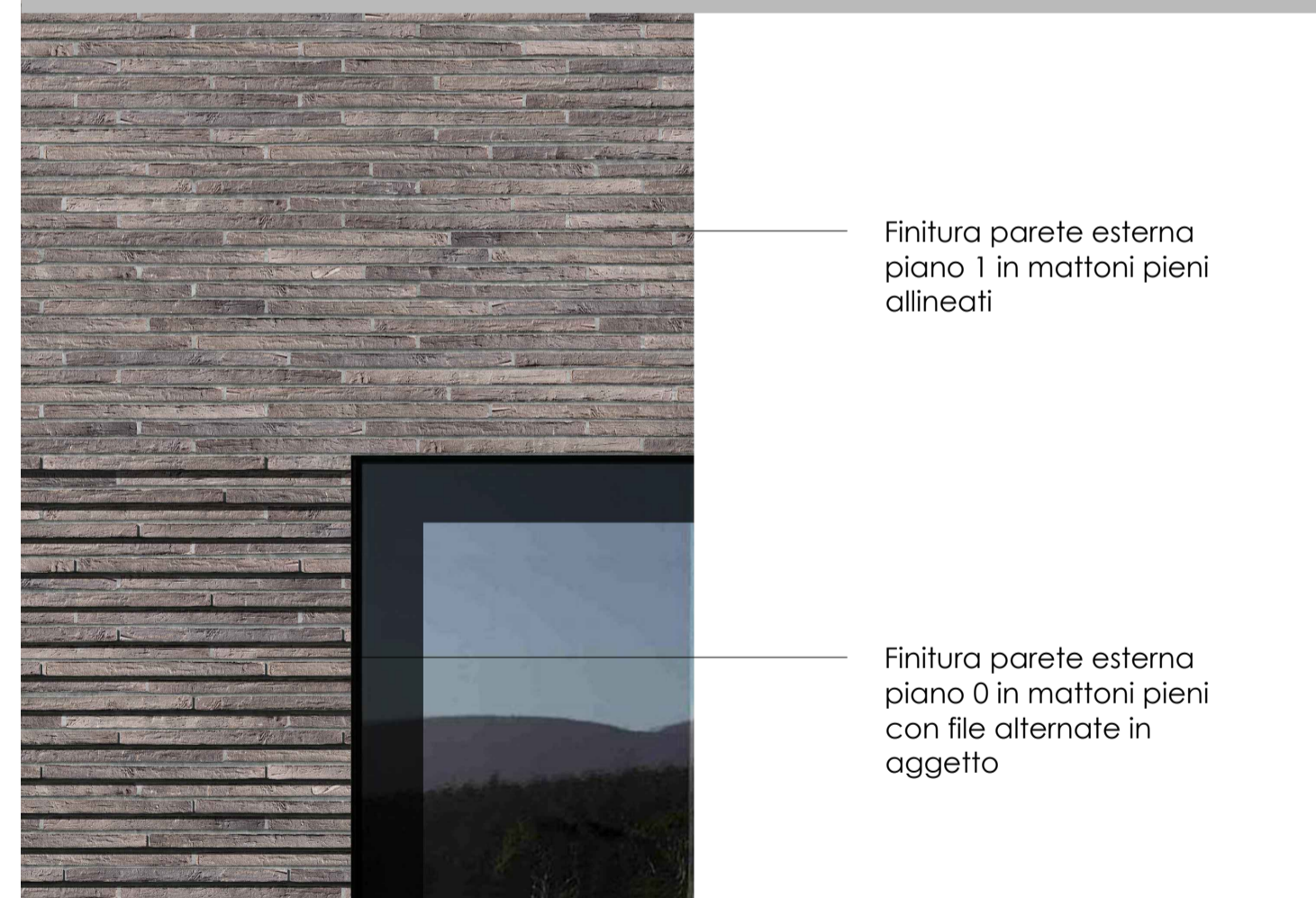

PROSPETTO NORD _Scala 1:100

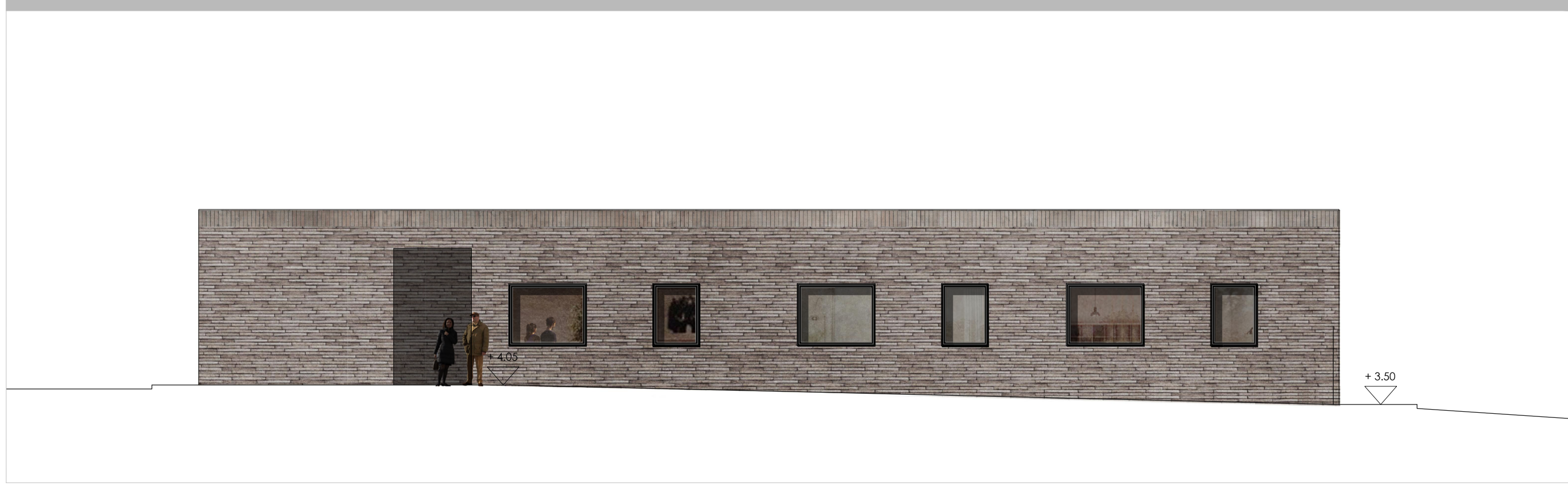

KEYPLAN SEZIONI _Scala 1:500

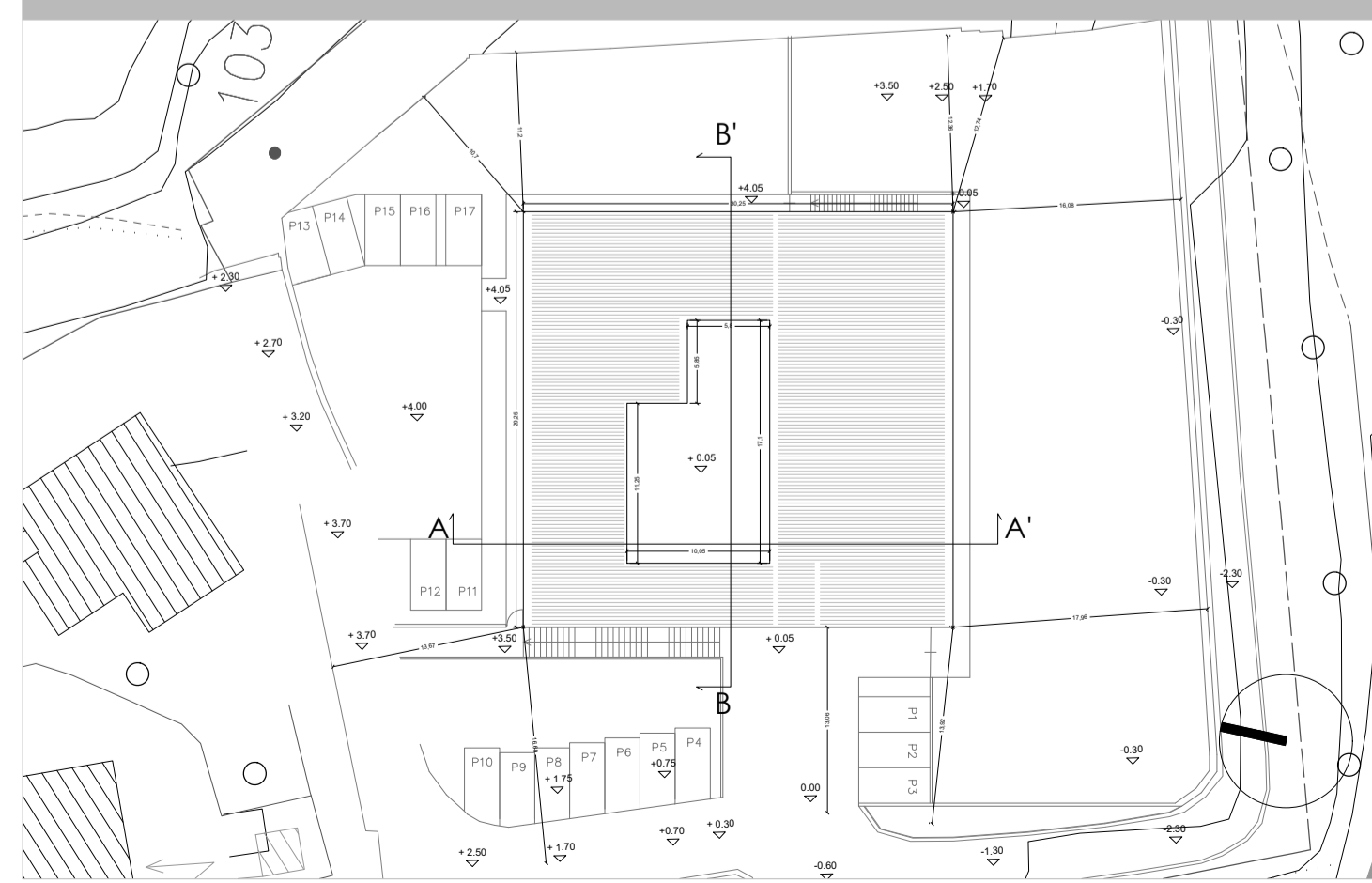

COMUNE DI SANTA MARIA A MONTE

Spazio insieme zerocentoventi San Sebastiano

PROGETTO DI FATTIBILITA' TECNICA ED ECONOMICA
(redatto ai sensi del D.Lgs. 50/2016 e s.m.i.)
Architettonico

RESPONSABILE UNICO DEL PROCEDIMENTO: Ing. Maurizio Iannotta

PROGETTAZIONE ARCHITETTONICA: COLUCCI&PARTNERS Architettura

SUPPORTO ALLA PROGETTAZIONE ARCHITETTONICA:

COLLABORATORI ALLA PROGETTAZIONE ARCHITETTONICA: Arch. Andrea GUIDI
Arch. Giulio COLUCCI
Arch. Eleonora LENZINI
Arch. Matteo BECUCCI

PROGETTAZIONE STRUTTURALE:

PROGETTAZIONE IMPIANTI:

PROGETTAZIONE REQUISITI ACUSTICI PASSIVI:

CSP ai sensi del D.Lgs. 81/08 e s.m.i.: Arch. Matteo FERRINI

INDAGINI GEOLOGICHE: GEOPROGETTI Studio Associato
Geol. Francesca FRANCHI

ARCH	CONTENUTO TAVOLA:	TAVOLA:	di:
	- Sezione AA' scala 1:100 - Sezione BB' scala 1:100 - Prospetti scala 1:100	4	5
		DATA:	Novembre 2019